

- > Entwicklung
- > Verkauf
- > Schulung
- > Support

garage
3000

helbling
software

GARAGE 3000-SQL

Kunden Lager Fahrzeuge Auftrag Debitoren Kreditoren Fibu Hilfsprogramme Hilfe Beenden

Entwicklung
Verkauf
Schulung
Support

www.garage3000.ch

Kunden	Kundenfahrzeuge	Auftrag	Debitoren
Lager	Lager Eingänge	Bestellung	Lager Liste
NW	OCC	NWO	OCCO
Kreditoren	Zahlungen	Lieferantenstamm	Kreditoren Liste
FIBU	Finanzen Listen	MWST	Verarbeitung ZED

Garage Muster AG

1. Übersicht
2. Konzept
3. Kundenverwaltung
4. Auftrag/Fakturierung
5. Debitorenkontrolle
6. Lagerverwaltung
7. Fahrzeugverwaltung
8. Finanzbuchhaltung
9. Kreditorenbuchhaltung
- 10.-13 Zeiterfassungssystem
- 14.-18 Terminverwaltung
19. Kurzzusammenfassung
20. Weiterer möglicher Ausbau / Wartung
21. Schulung, Weitere Hilfen und Dienstleistungen
- 22-26 Diverse Ausdrücke: Auftrag, Faktura
27. Preisliste / Zahlungskonditionen
28. Referenzen Marken

- > Entwicklung
- > Verkauf
- > Schulung
- > Support

garage
3000

helbling
software

2

Konzept

Die Helbling-Software tritt als Full-Service-Firma mit einer Komplettlösung für das Autogewerbe an. Es umfasst die Bearbeitung von Kundenstamm, Lagerverwaltung, Fahrzeugverwaltung, Offerten, Fakturierung, Mahnwesen, Kreditorenverwaltung, MWST-Abrechnung, Finanzbuchhaltung, Zeiterfassung, Terminverwaltung, Rundschreiben, und vieles mehr.

Mit unserem gezielten und auf jeden Kunden abgestimmte Schulungsprogramm beherrschen sie das System in kürzester Zeit. Sie nutzen dank einem einfachen und äusserst übersichtlichen Aufbau und einem interaktiven Hilfesystem bis auf Feldebene das Programm optimal.

Das verwendete Entwicklungssystem bietet optimale Datensicherheit, flexible Handhabung der Daten, was für künftige Investitionen erhebliche Vorteile bietet.

Die Übernahme von bestehenden Kundendaten ist bei einem kompatiblen System gewährleistet.

Mit dem Support- und Update-Abo stehen Ihnen angehende Verbesserungen und/oder gesetzliche Änderungen schnellstens zur Verfügung. Unsere Support-Abteilung steht jederzeit über die Hotline mit Auskünften zur Seite.

Detail`s der einzelnen Funktionen entnehmen Sie bitte den folgenden Seiten.

Haben wir Ihr Interesse geweckt? Kontaktieren Sie uns auf eine für Sie bequeme Art. Wir melden uns schnellstmöglich und sind auch gerne bereit unsere Komplettlösung bei Ihnen zu demonstrieren.

- > Entwicklung
- > Verkauf
- > Schulung
- > Support

Kundenverwaltung

Die zentrale Adressdatei von GARAGE 3000-WIN verwaltet sämtliche für den Betrieb notwendigen Adressen. Jeder Kunde muss nur einmal in die Datei aufgenommen werden.

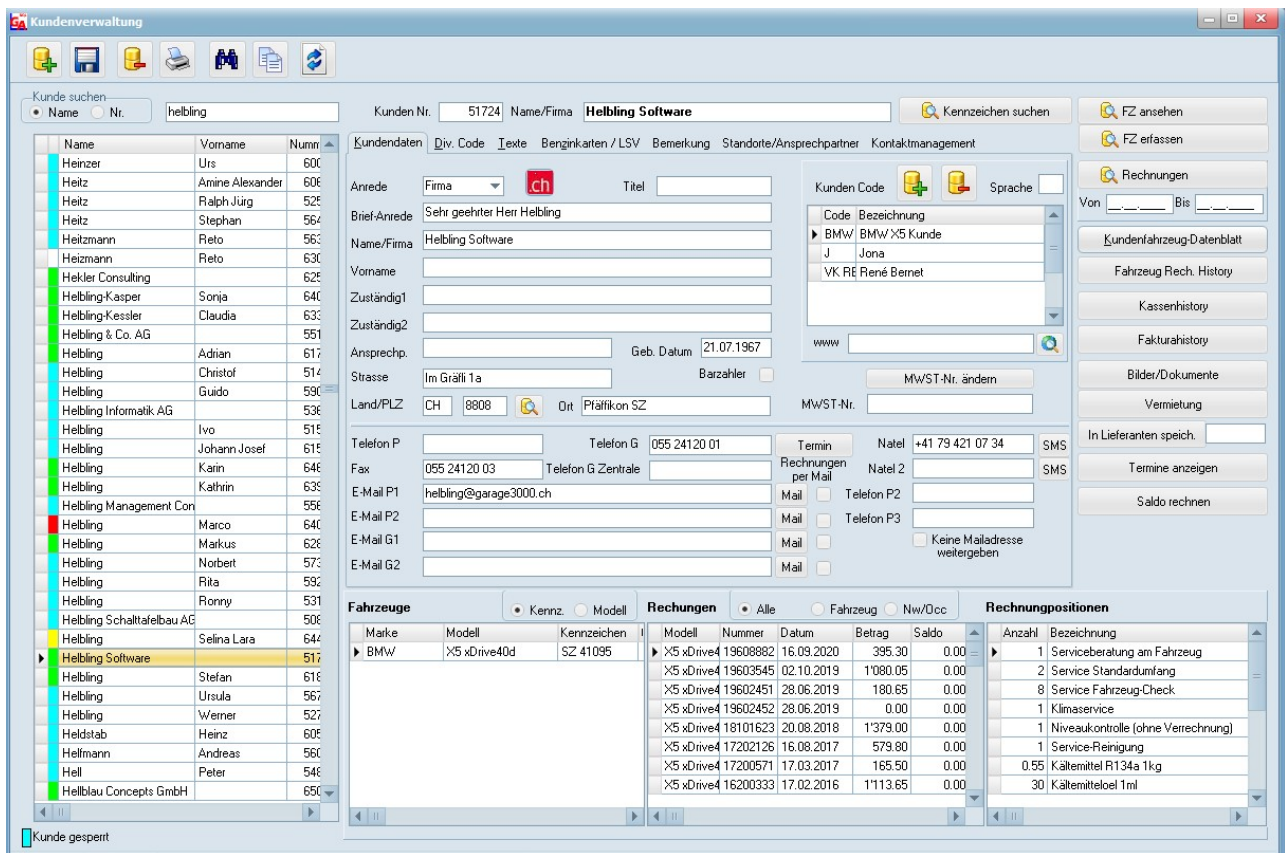

Rechnungen	Modell	Nummer	Datum	Betrag	Saldo	Anzahl	Bezeichnung
▶ BMW	x5 xDrive40d	SZ 41095	▶ x5 xDrive4 19608882	16.09.2020	395.30	0.00	1 Serviceberatung am Fahrzeug
			x5 xDrive4 19603545	02.10.2019	1'080.05	0.00	2 Service Standardumfang
			x5 xDrive4 19602451	28.06.2019	180.65	0.00	8 Service Fahrzeug-Check
			x5 xDrive4 19602452	28.06.2019	0.00	0.00	1 Klimaservice
			x5 xDrive4 18101623	20.08.2018	1'379.00	0.00	1 Niveauekontrolle (ohne Verrechnung)
			x5 xDrive4 17202126	16.08.2017	579.80	0.00	1 Service-Reinigung
			x5 xDrive4 17200571	17.03.2017	165.50	0.00	0.55 Kaltmittel R134a 1kg
			x5 xDrive4 16200333	17.02.2016	1'113.65	0.00	30 Kaltmittelloel 1ml

Weitere Funktionen:

- Vorgabe der Zahlung inkl. Rabatten
- Benzinkartenverwaltung bei eigener Tankstelle
- Ansicht aller Rechnungen mit evtl. offenem Saldo
- Kundenblätter mit Kundenfahrzeugen
- Kundenfahrzeug-History

- > Entwicklung
- > Verkauf
- > Schulung
- > Support

Auftrag / Fakturierung

GARAGE 3000-WIN erstellt Rechnungen auf einfachste Art. Gleichzeitig wird der jeweilige Lagerbestand aktualisiert. Automatische Übernahme der Wagendaten in das Wagenbuch. Bei Druck der Rechnung wird automatisch gebucht. Die getätigten Buchungen können jederzeit verfolgt werden. (kein mühsames suchen in der Finanzbuchhaltung. Einzahlungsscheine werden automatisch gedruckt.

Beleg - Daten:

- Kunden-Nr.: 3713
- Rechnungs-Typ: Rechnungstyp II
- Zahlungs-Code: 30
- R-Code: 0
- Proficenter: [empty]
- Kopien: 2
- Rechnungs-Adresse: [empty]
- Annahme: 12.02.2021
- Abteilung: [empty]
- Arbeiter: [empty]
- Kundenberater: 5
- Fremd Währung: [empty]
- Kurs in Fr.: [empty]

Kunden - Adresse:

- Name / V-Name: Forster Heinz
- Strasse: Roncapiano
- PLZ / Ort: 6838 Muggio
- Telefon Privat: [empty]
- Telefon Geschäft: [empty]
- Netel: [empty]

Fahrzeug - Daten:

- Kennzeichen: TI145465
- Kilometer-Stand: [empty]
- Abgastest Datum: [empty]
- Fahrzeug: TOYOTA AJURIS 1.2 TURBO
- Objekt Nr. / UG: 0 1
- Chassis Nr.: SB1 MA3JE70E 014673
- Zustand: Sommer Reifen (V, H), Winter Reifen (V, H)

Zahlungen:

LiNr	Datum	Betrag	Stornieren	Verluf
	Fakturadatum: 12.02.2021	Betrag: 60.65		
	Fällig: 14.03.2021	Bezahlte: [empty]		
		Saldo: 60.65		

FIBU-Buchungen:

bnr	Datum	So	Ha	Betrag	Abt Txt	Benutzer	Gebucht
351194	12.02.2021	101050	606206	15.00	/ Auftr.Nr.:20101571 Forster He nc84		12.02.2021 10
351195	12.02.2021	101050	202010	4.35	/ Auftr.Nr.:20101571 Forster He nc84		12.02.2021 10
351196	12.02.2021	101050	606200	41.30	/ Auftr.Nr.:20101571 Forster He nc84		12.02.2021 10

Legend:
■ Faktura ausgedruckt
■ Falsch gebucht
■ Auftrag ausgedruckt

Weitere Funktionen:

- Verknüpfung in alle anderen Bereiche zur sofortigen Nacherfassung bei fehlenden Daten.
- Einfache Korrekturmöglichkeiten
- Schnelle Buchungskontrolle mit Kontozuteilungen
- Texterstellung über integrierten Texteditor (z.B. Rechn. Pos)

- > Entwicklung
- > Verkauf
- > Schulung
- > Support

Debitorenkontrolle

GARAGE3000-Win übernimmt die automatische Verbuchung in die Hauptbuchhaltung und erstellt Listen für offene Posten und Mahnungen. (alle Funktionen für das Mahnsystem sind für den Anwender frei definierbar) Detaillierte Umsatzzahlen werden nach jeder Buchung in den jeweiligen Konten aktualisiert.

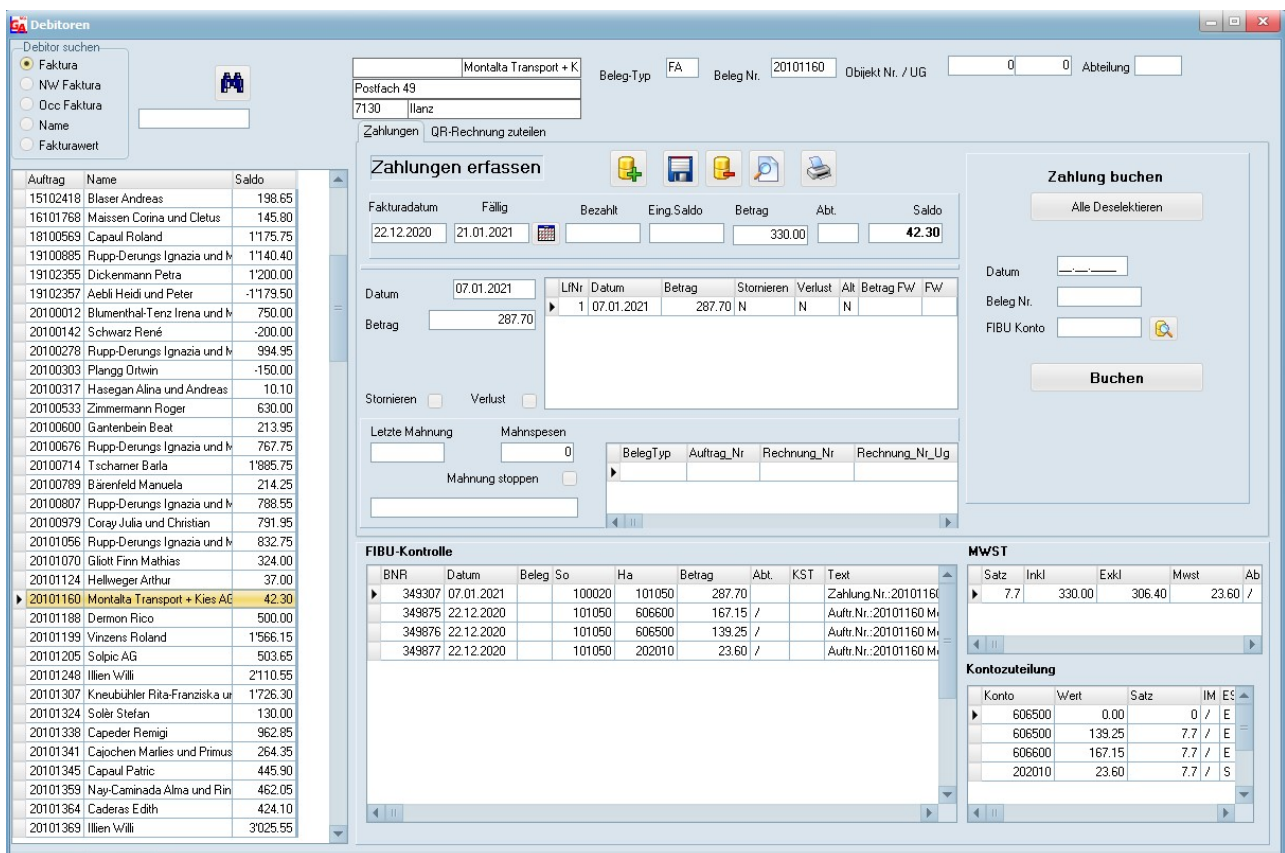

- Weitere Funktionen:
- Falsche Buchungen können auf einfachste Weise korrigiert werden.
 - Sofortige Buchungskontrolle
 - Stornofunktion
 - Automatisches abbuchen mit Daten von Bank oder Post

Lagerverwaltung

Sämtliche Ersatzteile werden mit allen nötigen Daten erfasst.
(Preis, Mindestmenge, Lieferant, Bestellvorschläge) Preisänderungen der Lieferanten werden mit einem Transferprogramm (Option) in Ihren Computer eingelesen und mittels Strichcode verwaltet.

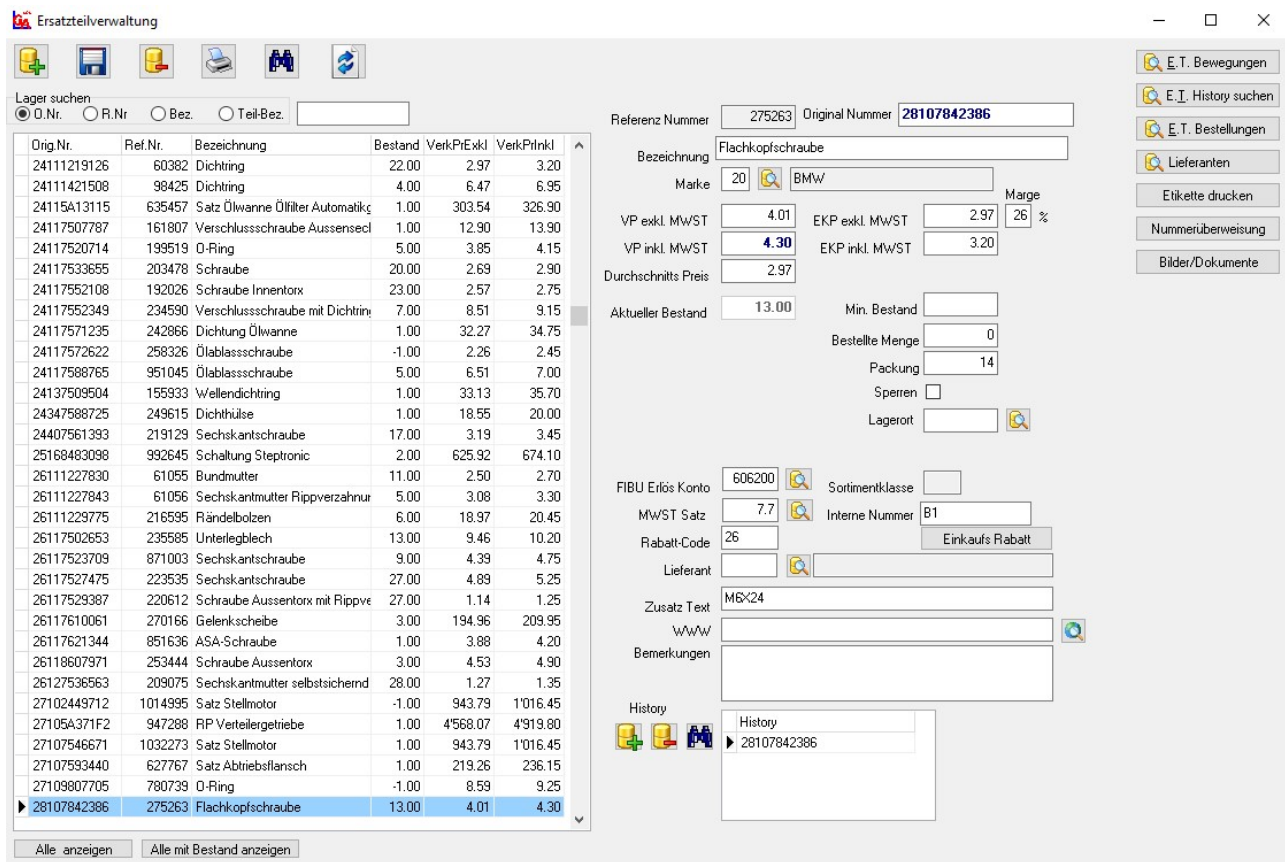

Weitere Funktionen:

- Ersatzteilbewegungen bezogen auf Verrechnung in Faktura
- Ersatzteil-History
- Berechnung durchschnittlicher Einkaufspreis
- Rabatt Matrix für div. Wiederverkäufer
- Zuweisung zu den entsprechenden Konten (FIBU-Konto, MWST, Stundensatz u.s.w.)

- > Entwicklung
- > Verkauf
- > Schulung
- > Support

Fahrzeugverwaltung

Verwaltung, Bestellwesen für Neu- oder Occasionswagen mit Wagenbuchführung für MWST. Nachkalkulationen, Listen für verkaufte Fahrzeuge, Offerten, Kaufverträge mit aut. Übertrag ins Wagenbuch.

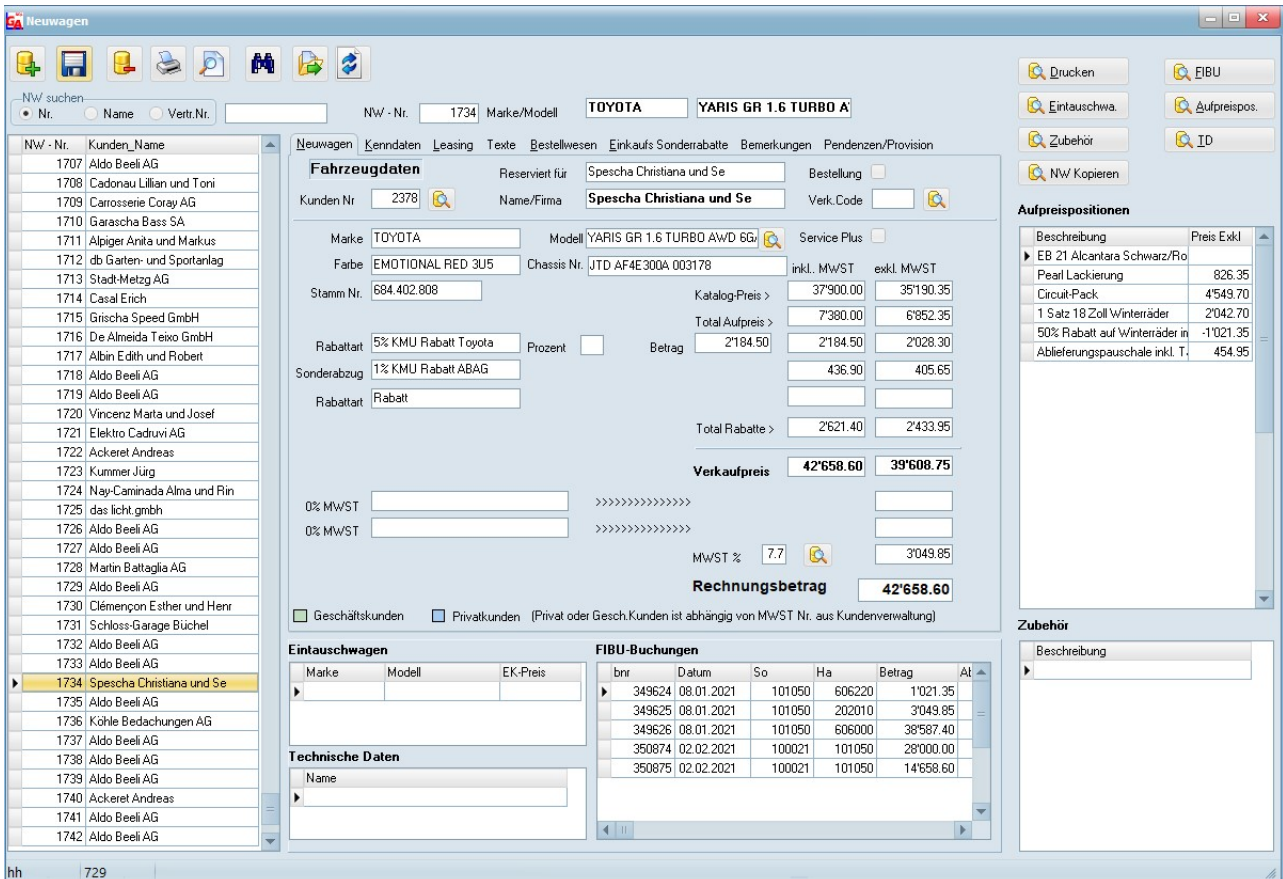

- Search and Selection:** A list on the left shows various customer names, with '1734 Spescha Christiana und Se' selected.
- Vehicle Data (Fahrzeugdaten):**
 - Reserviert für: Spescha Christiana und Se
 - Kunden Nr.: 2378
 - Name/Firma: Spescha Christiana und Se
 - Verk. Code: [empty]
 - Marke: TOYOTA, Modell: YARIS GR 1.6 TURBO AWD 6G
 - Farbe: EMOTIONAL RED 3U5, Chassis Nr.: JTD AF4E300A 003178
 - Stamm Nr.: 684.402.808
 - Katalog-Preis: 37'900.00 (inkl. MWST), 35'190.35 (exkl. MWST)
 - Total Aufpreis: 7'380.00 (inkl. MWST), 6'852.35 (exkl. MWST)
 - Rabattart: 5% KMU Rabatt Toyota (Betrag: 2'184.50)
 - Sonderabzug: 1% KMU Rabatt ABAG (Betrag: 436.90)
 - Total Rabatte: 2'621.40 (inkl. MWST), 2'433.95 (exkl. MWST)
 - Verkaufspreis: 42'658.60 (inkl. MWST), 39'608.75 (exkl. MWST)
 - MWST %: 7.7
 - Rechnungsbetrag: 42'658.60
- Price Positions (Aufpreispositionen):**

Beschreibung	Preis Exkl.
EB 21 Alcantara Schwarz/Ro	
Pearl Lackierung	826.35
Circuit-Pack	4'549.70
1 Satz 18 Zoll Winterräder	2'042.70
50% Rabatt auf Winterräder in	-1'021.35
Ablieferungspauschale inkl. T.	454.95
- Technical Data (Technische Daten):**
 - Eintragungstabelle (Eintauschwagen):

Marke	Modell	EK-Preis
Toyota	Yaris GR 1.6 Turbo A	
 - FIBU-Buchungen (Fiscal Year Bookings):

bnr	Datum	So	Ha	Betrag	At
349624	08.01.2021	101050	606220	1'021.35	
349625	08.01.2021	101050	202010	3'049.85	
349626	08.01.2021	101050	606000	38'587.40	
350874	02.02.2021	100021	101050	28'000.00	
350875	02.02.2021	100021	101050	14'658.60	

Weitere Funktionen: Sofortige Buchungskontrolle
 Aut. Datenübernahme für den Eintausch inkl.
 Kundenfahrzeug-History
 Verkäufer-Code, Ausstattungscode, Garantien

- > Entwicklung
- > Verkauf
- > Schulung
- > Support

Finanzbuchhaltung

GARAGE 300-WIN garantiert eine voll integrierte Finanzbuchhaltung mit frei definierbaren Kontoklassen, Kontengruppen und Untergruppen. Sammel- oder Einzelbuchungen mit Sofortkorrektur sind jederzeit möglich, ebenso Verbuchungen in 2 Perioden, Suchmöglichkeit nach Beleg, Datum, Text, Betrag. All dies bietet auch grösstmögliche Sicherheit bei Netzwerken.

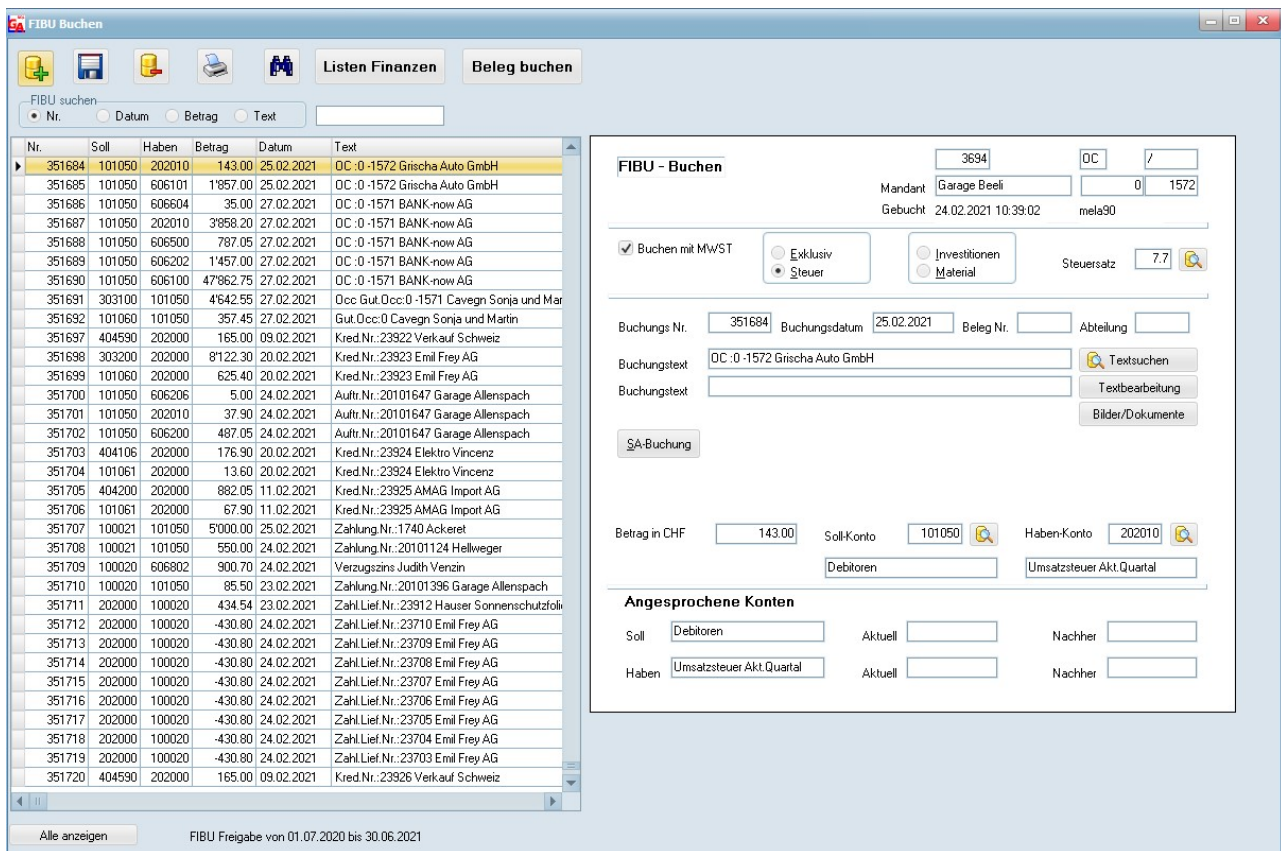

Nr.	Soll	Haben	Betrag	Datum	Text
351684	101050	202010	143.00	25.02.2021	OC :0 -1572 Grischa Auto GmbH
351685	101050	606101	1'857.00	25.02.2021	OC :0 -1572 Grischa Auto GmbH
351686	101050	606604	35.00	27.02.2021	OC :0 -1571 BANK-now AG
351687	101050	202010	3'858.20	27.02.2021	OC :0 -1571 BANK-now AG
351688	101050	606500	787.05	27.02.2021	OC :0 -1571 BANK-now AG
351689	101050	606202	1'457.00	27.02.2021	OC :0 -1571 BANK-now AG
351690	101050	606100	47'862.75	27.02.2021	OC :0 -1571 BANK-now AG
351691	303100	101050	4'642.55	27.02.2021	Occ.Gut.Occ:0 -1571 Cavegn Sorja und Mar
351692	101060	101050	357.45	27.02.2021	Gut.Occ:0 Cavegn Sorja und Martin
351697	404590	202000	165.00	09.02.2021	Kred.Nr.:23922 Verkauf Schweiz
351698	303200	202000	8'122.30	20.02.2021	Kred.Nr.:23923 Emil Frey AG
351699	101060	202000	625.40	20.02.2021	Kred.Nr.:23923 Emil Frey AG
351700	101050	606206	5.00	24.02.2021	Auflr.Nr.:20101647 Garage Allenspach
351701	101050	202010	37.90	24.02.2021	Auflr.Nr.:20101647 Garage Allenspach
351702	101050	606200	487.05	24.02.2021	Auflr.Nr.:20101647 Garage Allenspach
351703	404106	202000	176.90	20.02.2021	Kred.Nr.:23924 Elektro Vincenz
351704	101061	202000	13.60	20.02.2021	Kred.Nr.:23924 Elektro Vincenz
351705	404200	202000	882.05	11.02.2021	Kred.Nr.:23925 AMAG Import AG
351706	101061	202000	67.90	11.02.2021	Kred.Nr.:23925 AMAG Import AG
351707	100021	101050	5'000.00	25.02.2021	Zahlung.Nr.:1740 Ackeret
351708	100021	101050	550.00	24.02.2021	Zahlung.Nr.:20101124 Hellwegger
351709	100020	606802	900.70	24.02.2021	Verzugszins Judith Venzin
351710	100020	101050	85.50	23.02.2021	Zahlung.Nr.:20101396 Garage Allenspach
351711	202000	100020	434.54	23.02.2021	Zahl.Lief.Nr.:23912 Hauser Sonnenschutzfoli
351712	202000	100020	-430.80	24.02.2021	Zahl.Lief.Nr.:23710 Emil Frey AG
351713	202000	100020	-430.80	24.02.2021	Zahl.Lief.Nr.:23709 Emil Frey AG
351714	202000	100020	-430.80	24.02.2021	Zahl.Lief.Nr.:23708 Emil Frey AG
351715	202000	100020	-430.80	24.02.2021	Zahl.Lief.Nr.:23707 Emil Frey AG
351716	202000	100020	-430.80	24.02.2021	Zahl.Lief.Nr.:23706 Emil Frey AG
351717	202000	100020	-430.80	24.02.2021	Zahl.Lief.Nr.:23705 Emil Frey AG
351718	202000	100020	-430.80	24.02.2021	Zahl.Lief.Nr.:23704 Emil Frey AG
351719	202000	100020	-430.80	24.02.2021	Zahl.Lief.Nr.:23703 Emil Frey AG
351720	404590	202000	165.00	09.02.2021	Kred.Nr.:23926 Verkauf Schweiz

- Weitere Funktionen:
- Schnelle Reorganisation der FIBU-Daten mit Quick-Reorg.
 - Diverseste Listen für Bilanz, Erfolgsrechnung u.s.w.
 - Debitoren Zahlungseingang mit aut. Prüfung der Daten
 - Mehrwertsteuerabrechnung mit allen Detail's
 - Fahrzeugstatistik
 - Aut. Prüfung auf Fehler in MWST-Abrechnung
 - Auswertung für FIGAS (nur BMW-Händler)

- > Entwicklung
- > Verkauf
- > Schulung
- > Support

Kreditorenbuchhaltung

Verwaltung des Kreditorenstamms durch bequemes Erfassen der Lieferantenrechnungen mit aut. Verrechnung der Vorsteuer inkl. Erstellen von Zahlungsvorschlägen, beliebiges ändern und Druck von Vergütungsaufträgen für Bank oder Post. Lieferanten-Umsatzstatistik mit aut. Verbuchung in die Hauptbuchhaltung u.s.w.

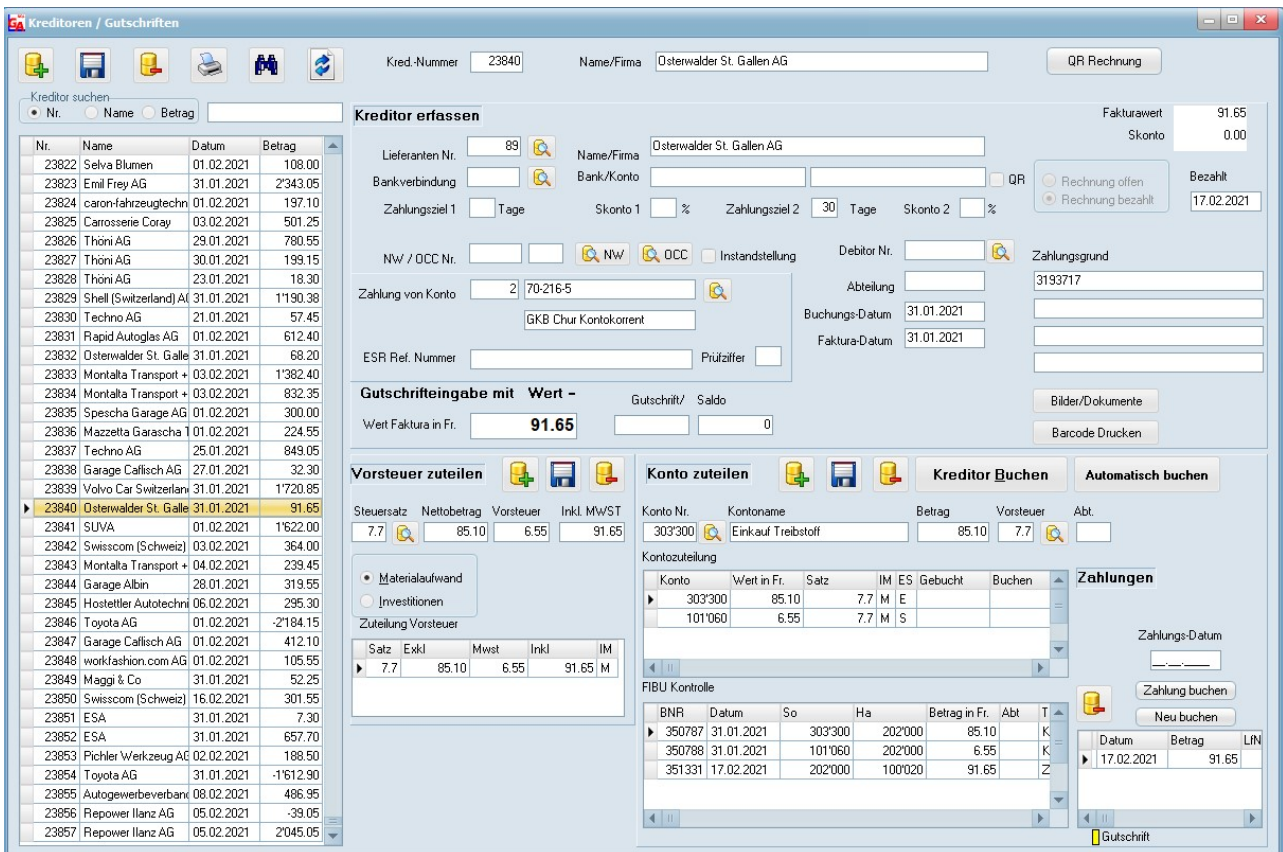

Weitere Funktionen: Erfassen der Lieferanten mit Bank- oder Postverbindung
 Gutschriftenerfassung mit dementsprechender Verrechnung
 Bankaufträge / DTA

HILFSPROGRAMME

Parameter, Datenreorganisation, Datenbankpflege, Postleitzahlenkatalog, Adresstransfer für die externe Textverarbeitung u.s.w. QR/VESR-Daten für Post oder Banken.

- > Entwicklung
- > Verkauf
- > Schulung
- > Support

Zeiterfassungssystem

GARAGE 3000-WIN bietet als neueste Weiterentwicklung ein modernes Zeiterfassungssystem an. Bis vor kurzem war eine korrekte Budgetierung und Kontrolle über geleistete Arbeit beinahe nicht möglich. Mit den neuesten Barcodelesern ist es Ihrem Betrieb jederzeit möglich zu erfassen wer wann und in welches Zeit was gemacht hat. Jedes Kundenfahrzeug, jedes Ersatzteil, jeder Mitarbeiter, jeder Arbeitsplatz u.s.w. wird mittels Strichcode erfasst und ist so jederzeit in Aufwand und Ertrag erfass- und überprüfbar. Diverse Listen ermöglichen Ihnen den Arbeits- und Zeitaufwand zu überprüfen und gegebenenfalls anzupassen und/oder zu korrigieren. Das Programm ist absolut konform mit Garantieabwicklungen.

Ebenfalls entfallen aufwendige, von Hand oder EDV-mässig erstellte Pläne über die diversen Abteilung zu führen betreffend Ferien, Feiertage, Schulung, Lehrlingskurse, Weiterbildung u.s.w.

Zeiterfassung Stammdaten

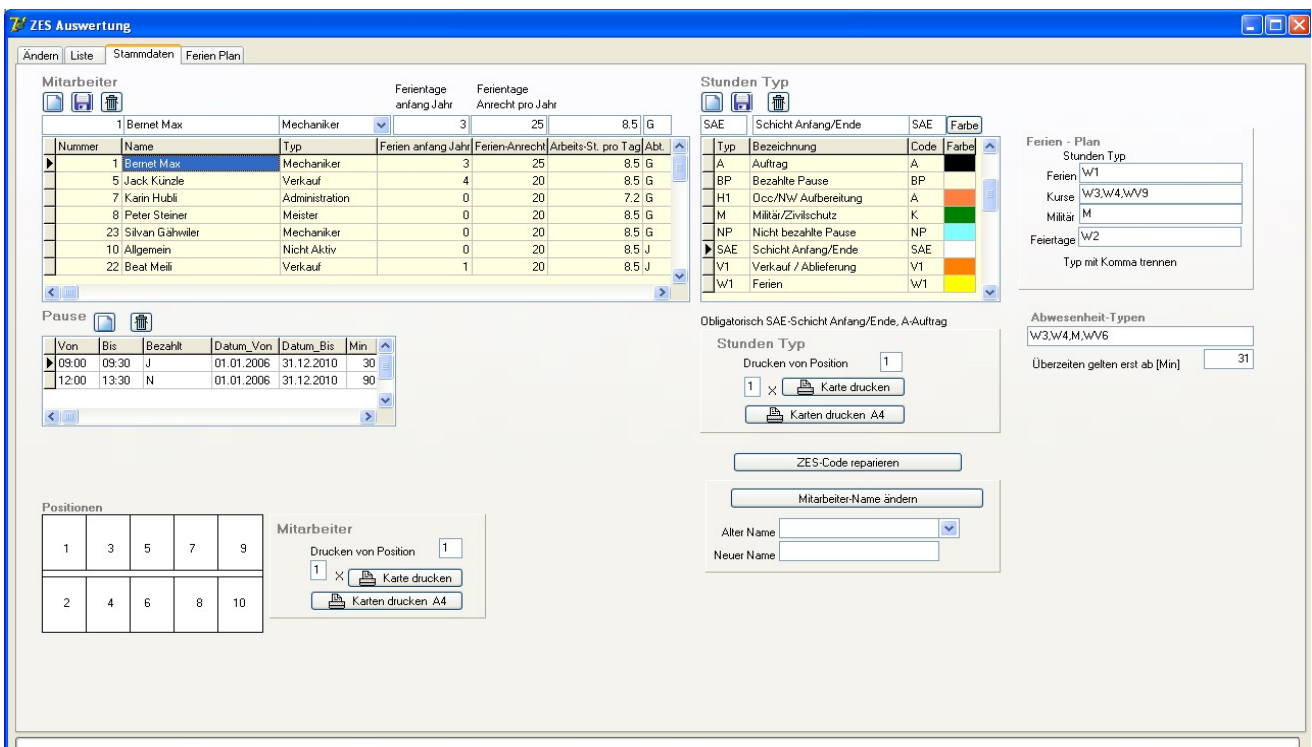

- Mitarbeiter Table:** Lists employees with columns for Nummer, Name, Typ, Ferien anfang Jahr, Ferien-Anrecht, and Arbeits-St. pro Tag. Example data includes Bernet Max (Mechaniker) and Jack Künzle (Verkauf).
- Stunden Typ Table:** Lists shift types with columns for Typ, Bezeichnung, Code, and Farbe. Example data includes A (Auftrag), BP (Bezahlte Pause), and W1 (Ferien).
- Pause Table:** Shows break periods with columns for Von, Bis, Bezahl, Datum_Von, Datum_Bis, and Min.
- Positionen Table:** A grid for assigning employees to positions (1-10).
- Control Panels:** Includes buttons for 'Karte drucken', 'Karten drucken A4', 'ZES-Code reparieren', and 'Mitarbeiter-Name ändern'.
- Form Fields:** Input fields for 'Ferien - Plan', 'Stunden Typ', 'Abwesenheit-Typen', and 'Überzeiten gelten erst ab [Min]'.

Mitarbeiter Typ angeben, Stunden Typ eingeben mit farblicher Auswahl,
 Mitarbeiterkarten Drucken (**Etikettenformat Visitenkarten 85x54mm**)
 Stunden Typkarten Drucken, Pausen eingeben pro Mitarbeiter etc.

- > Entwicklung
- > Verkauf
- > Schulung
- > Support

ZES

Zeiterfassungseingabe

Mitarbeiterkarte/Auftrag mit dem Barcodeleser lesen

- > Entwicklung
- > Verkauf
- > Schulung
- > Support

ZES_A Ändern

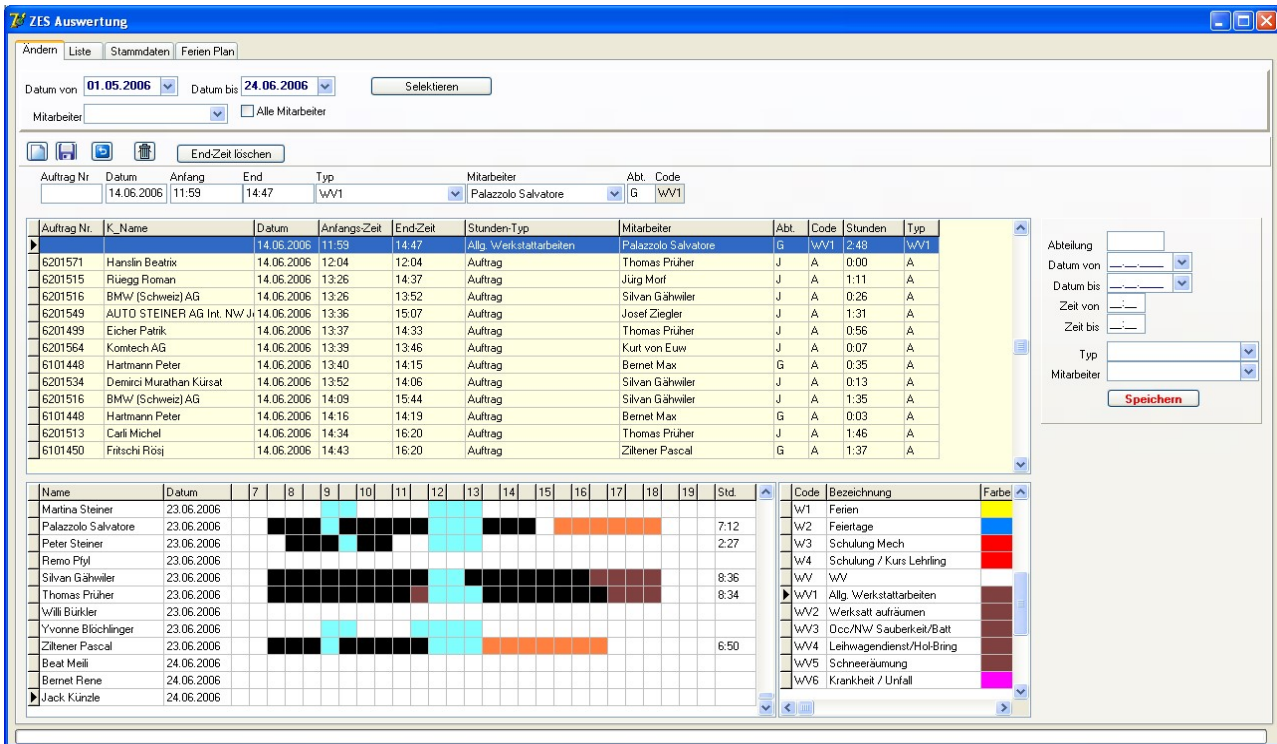

Below the table is a larger grid with columns for 'Auftrag Nr.', 'K_Name', 'Datum', 'Anfangs-Zeit', 'End-Zeit', 'Stunden-Typ', 'Mitarbeiter', 'Abt.', 'Code', 'Stunden', and 'Typ'. It lists various tasks performed by different employees on 14.06.2006.

At the bottom, there is a calendar grid for the month of June 2006, with columns for days 7 through 19. A legend on the right side of the calendar lists codes and their corresponding colors: W1 (Feien - yellow), W2 (Feiertage - blue), W3 (Schulung Mech - red), W4 (Schulung / Kurs Lehrling - orange), Wv (wv - light blue), Wv1 (Allg. Werkstattarbeiten - dark blue), Wv2 (Werkstatt aufräumen - light green), Wv3 (Occ/NW Sauberkeit/Batt - light blue), Wv4 (Leihwagendienst/Hol-Bring - light green), Wv5 (Schneeräumung - light blue), Wv6 (Krankheit / Unfall - light green).

**Bei Fehlbedienung kann auch manuell geändert werden.
Ferien- Plan**

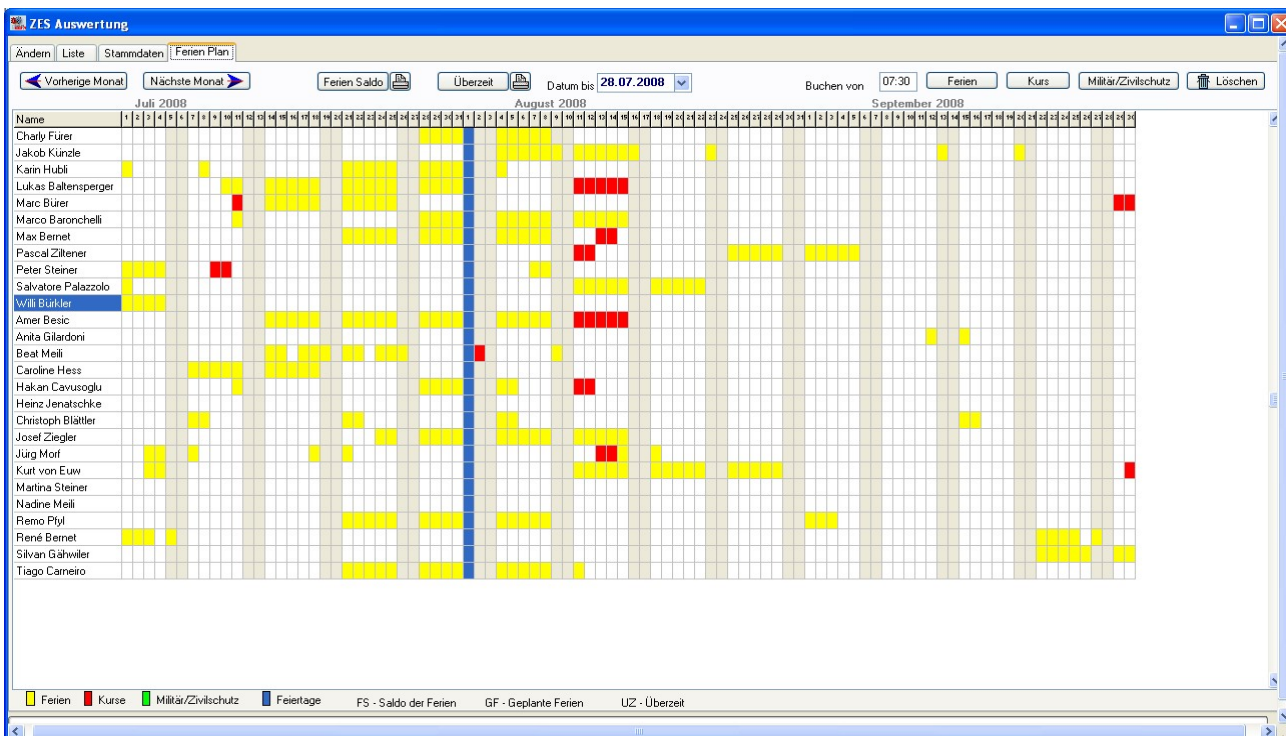

- > Entwicklung
- > Verkauf
- > Schulung
- > Support

garage
3000

13

ZES_A Listen

Diverse Auswertungen

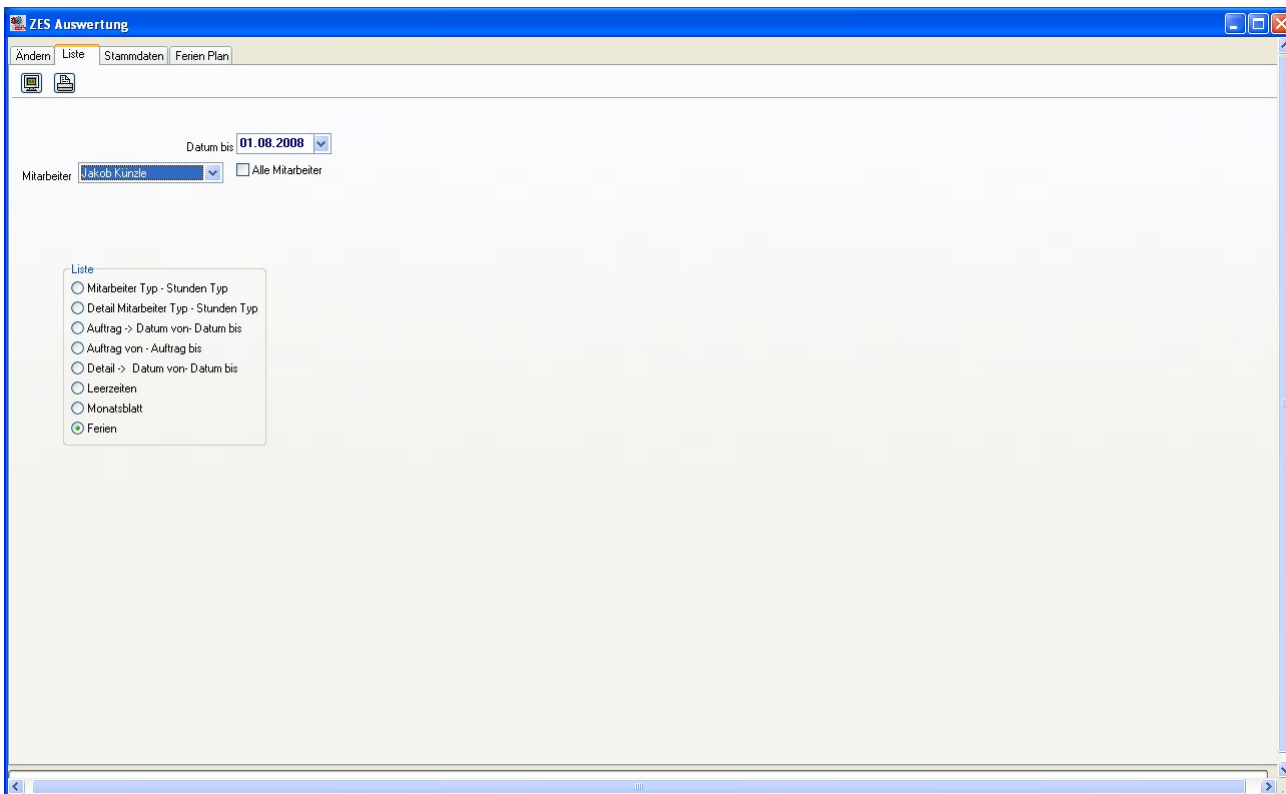

- > Entwicklung
- > Verkauf
- > Schulung
- > Support

Terminverwaltung

In Verbindung mit einem Termingenerator/Outlook verwaltet GARAGE 3000-Win ihre Termine auf einen Tastendruck. Sie benötigen weder Taschencomputer, Agenda, komplizierte handgefertigte Kalender.

Mit dem Termingenerator können bis zu 3 Kalender gleichzeitig definiert werden. (z.B. Kalender Kundentermine, Kalender Ersatzfahrzeuge, Kalender für Verkauf)

Jeder Tag, jede Woche, jeder Monat und auch jeder Mitarbeiter oder Verkäufer kann einzeln dargestellt und angesehen oder ausgedruckt werden.

Termingenerator mit MS Outlook von Garage 3000-Win

Es könne bis zu 3 Kalender definiert werden.

Zugriff auf Kunden/Fahrzeuge/Ersatzfahrzeuge und Arbeitswerte von Garage 3000

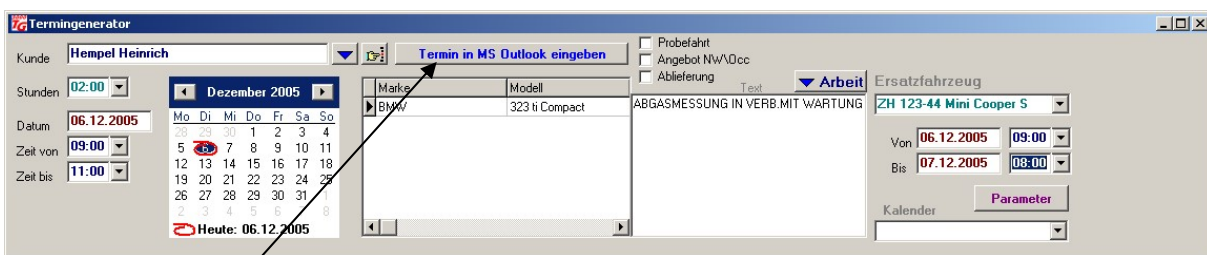

Termin in MS Outlook eingeben.

- > Entwicklung
- > Verkauf
- > Schulung
- > Support

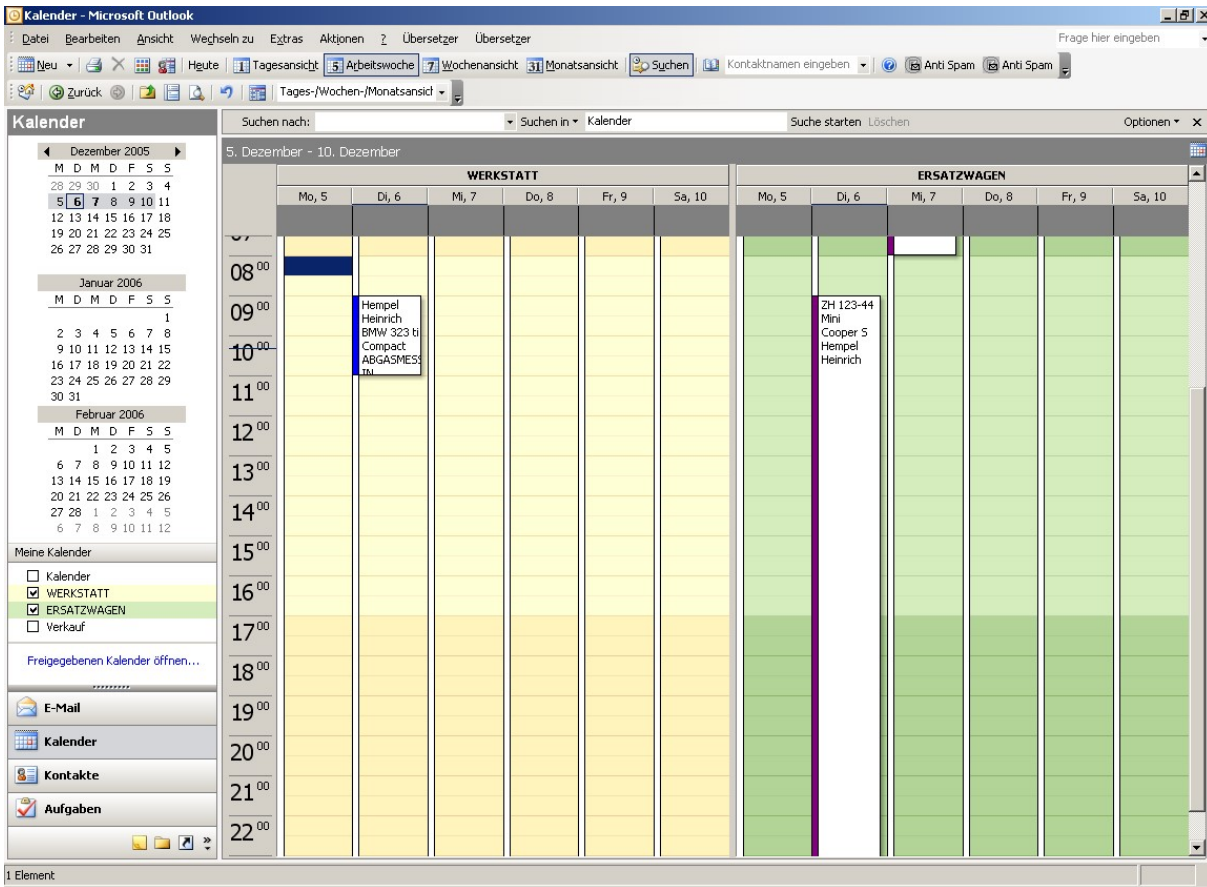

Termingenerator für Verkauf

Termin für eine Probefahrt mit Herrn Hempel mit NW xxxxx

Probefahrt Angebot NW/Occ Ablieferung

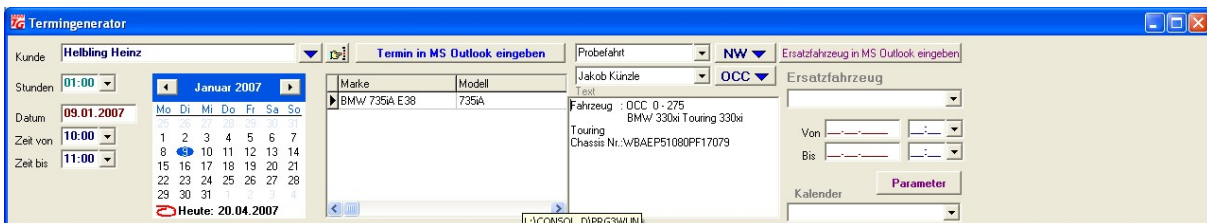

- > Entwicklung
- > Verkauf
- > Schulung
- > Support

Termin in MS Outlook eingeben.

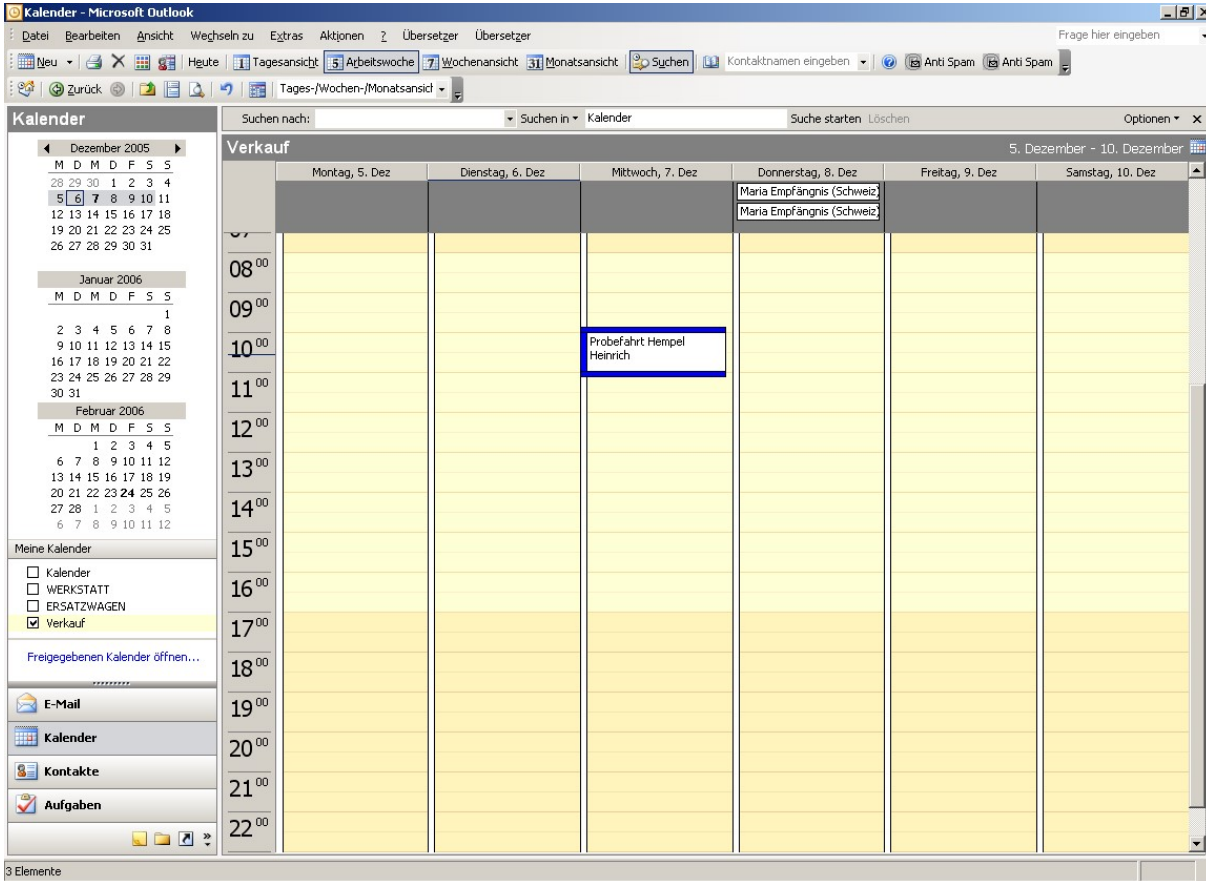

- > Entwicklung
- > Verkauf
- > Schulung
- > Support

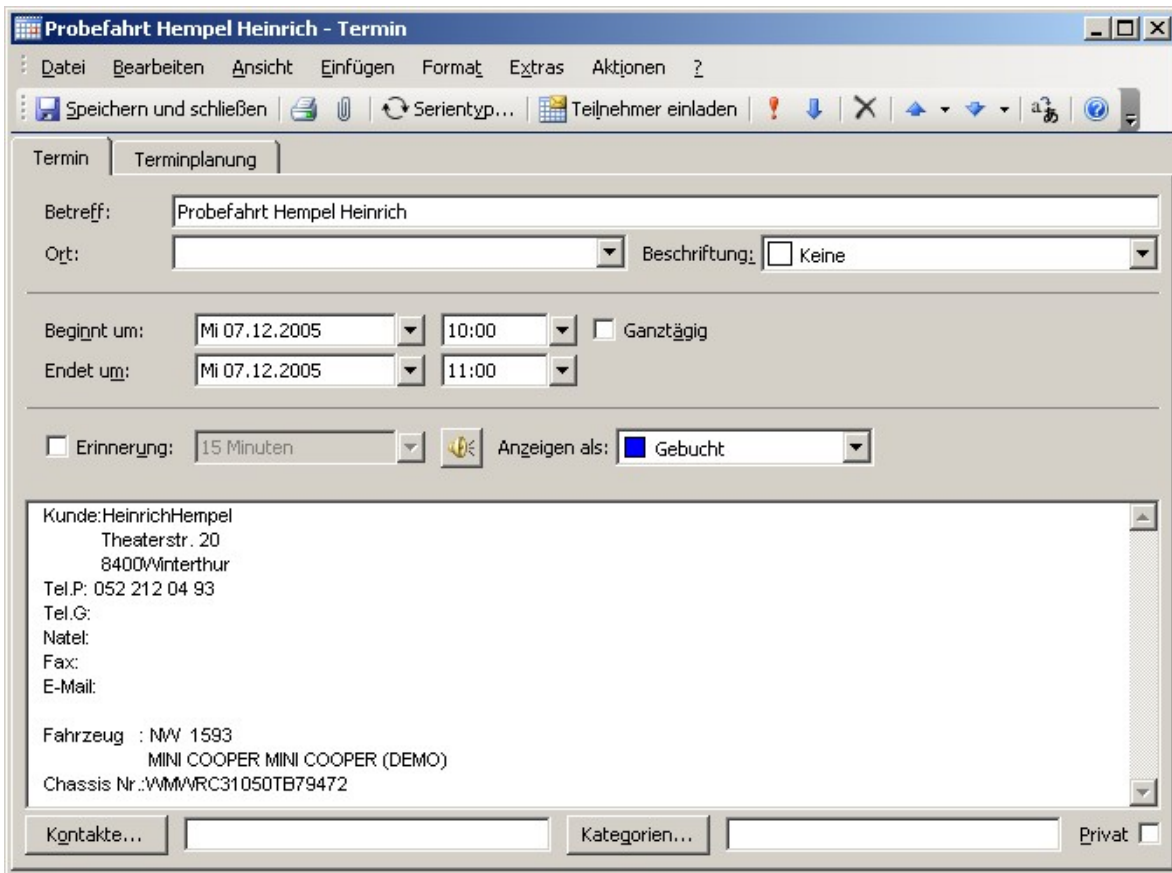

Probefahrt Hempel Heinrich - Termin

Speichern und schließen | Serientyp... | Teilnehmer einladen

Termin | Terminplanung

Betreff: Probefahrt Hempel Heinrich

Ort: [Dropdown] Beschriftung: Keine

Beginnt um: Mi 07.12.2005 10:00 Ganztägig

Endet um: Mi 07.12.2005 11:00

Erinnerung: 15 Minuten Anzeigen als: Gebucht

Kunde: Heinrich Hempel
Theaterstr. 20
8400 Winterthur
Tel.P: 052 212 04 93
Tel.G:
Natel:
Fax:
E-Mail:

Fahrzeug : MW 1593
MINI COOPER MINI COOPER (DEMO)
Chassis Nr.: VMMWRC31050TB79472

Kontakte... | Kategorien... | Privat

Über das Outlook oder im Garage 3000 kann eine Auswertung der Termine gemacht werden.

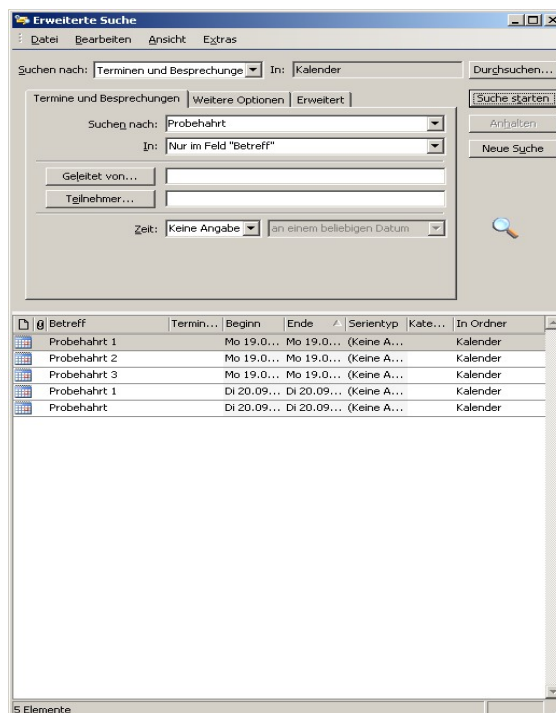

Erweiterte Suche

Suchen nach: Terminen und Besprechungen In: Kalender

Suchen nach: Probefahrt
In: Nur im Feld "Betreff"

Geleitet von...
Teilnehmer...
Zeit: Keine Angabe an einem beliebigen Datum

Betreff	Termin...	Beginn	Ende	Serientyp	Kate...	In Ordner
Probefahrt 1		Mo 19.0...	Mo 19.0...	(Keine A...		Kalender
Probefahrt 2		Mo 19.0...	Mo 19.0...	(Keine A...		Kalender
Probefahrt 3		Mo 19.0...	Mo 19.0...	(Keine A...		Kalender
Probefahrt 1		Di 20.09...	Di 20.09...	(Keine A...		Kalender
Probefahrt		Di 20.09...	Di 20.09...	(Keine A...		Kalender

5 Elemente

- > Entwicklung
- > Verkauf
- > Schulung
- > Support

garage
3000

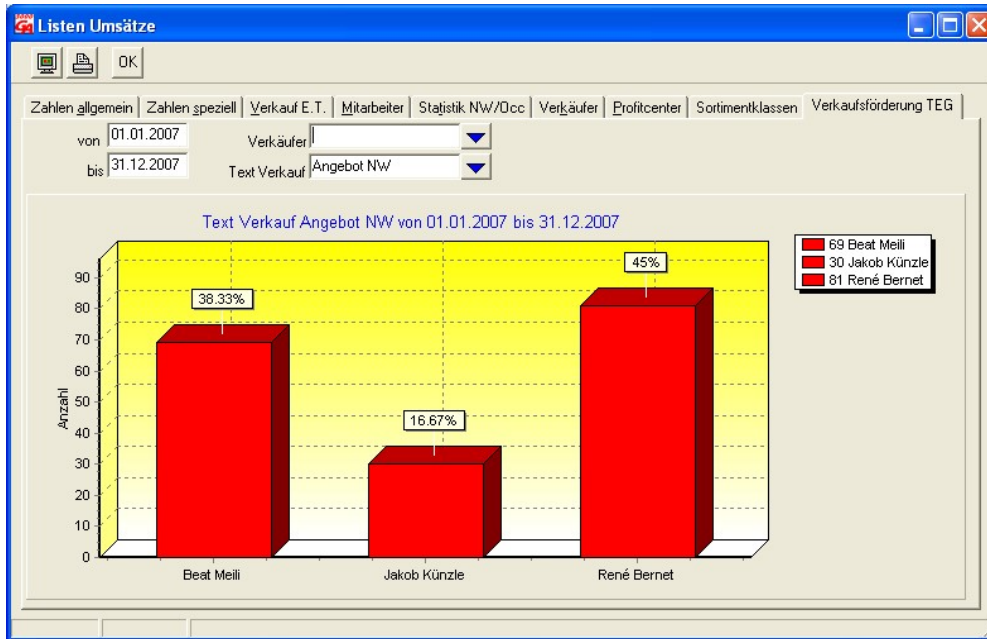

- > Entwicklung
- > Verkauf
- > Schulung
- > Support

garage
3000

19

Zusammenfassung

GARAGE 3000-Win bietet Ihnen:

- Kundenverwaltung (Werbeaussand, Geburtstagsbriefe u.s.w.)
- Fahrzeugverwaltung (Occ., Neuwagen, Leasing, Offerten, Rechnun)
- Ersatzteilverwaltung (aut. Nachführung nach Fakturierung)
- Aufträge, Rechnungen, Gutschriften u.s.w. komplett mit MWST-Abrechnung (wahlweise „vereinbart“ oder „vereinnahmt“)
- Debitorenkontrolle mit integriertem Mahnwesen
- Kreditoren mit Vorsteuer-Abrechnung
aut. Zahlungsverkehr mit Post und/oder Banken
- Voll integrierte Finanzbuchhaltung
- Diverseste Auswertungen (MWST, Statistiken, u.s.w.)
- Zeiterfassungssystem
- Terminverwaltung
- Textverarbeitung (extern, z.B. Win-Word)
- Datensicherung
- Schnittstellen zu Importeur-Programmen
- PDF Ablage
- Markenbezogene Briefköpfe

GARAGE 3000-WIN bietet ein komplettes Programm. Sie können jederzeit mit bisher nicht verwendeten Modulen weiterarbeiten. Sonderwünsche lassen sich in kurzer Zeit kostengünstig realisieren.

- > Entwicklung
- > Verkauf
- > Schulung
- > Support

Weiterer Ausbau

GARAGE 3000-WIN bietet Ihnen jederzeit die Möglichkeit weitere Schnittstellen aus unserem Angebot in Ihr System zu integrieren wie

- Tanksäulenmodule
- Kassenmodule (Kiosk etc.)
- Elektronischer Datenverkehr mit Post oder Banken
- Schnittstellen MS Outlook (Erinnerungsbriefe, Mails, Einladungen,
- Zusammenarbeit mit diversen Importeuren
- Arbeitswerte
- elektr. Teilekatalog
- Teilebestellung
- Rückmeldungen
- Garantieabwicklungen
- Finanzdatenaustausch
- Autobewertung Auto i etc.
- Derendinger/Technomag
- e.t.c.

QR Beleg

- > Entwicklung
- > Verkauf
- > Schulung
- > Support

garage
3000

21

Wartung

Das Support-Abo verrechnen wir Ihnen als Pflichtbestandteil

Das Update-Abo bieten wir Ihnen als Option an

Mit dem Einschluss des Update-Abo`s haben Sie die Gewähr für Hotline und regelmässige Nachrüstung Ihrer Software.

Für Fragen in der Verarbeitung steht Ihnen die Hotline zu folgenden Zeiten zur Verfügung:

Montag/Dienstag	9.00h – 11.00h	14.00h – 16.00h
Mittwoch-Freitag	9.00h – 11.00h	

Schulung

Für die Schulung und Einarbeitung in das GARAGE 3000-WIN Programm stehen Ihnen ausgewiesene Fachkräfte zur Verfügung. Sie bestimmen den Ausbildungs-Standort wo wir Ihnen das nötige Wissen vermitteln. Planen Sie für den Start mit mindestens 2 Personen je einen halben Tag im Minimum.

Die weitere Ausbildung ist selbstverständlich vom von Ihnen gewünschten Einsatz der Software abhängig.

Weitere Hilfen und Dienstleistungen

Für die von Ihnen benötigte Hardware können Sie selbstverständlich auf unsere Unterstützung rechnen. Auf Wunsch liefern wir Ihnen die notwendigen Geräte unter Berücksichtigung Ihrer Kunden.

Die Kontakte zu den Herstellern bzw. Importeuren für ein updaten von Ersatzteilpreisen oder anderen Notwendigkeiten können durch uns für Sie erledigt werden.

Die Übernahme von bestehenden Kundendaten ist gewährleistet, wenn ein kompatibles System vorhanden ist. (ASCII-Dateien oder dBASE-Datenbanken, sowie Excel oder Win-Word

- > Entwicklung
- > Verkauf
- > Schulung
- > Support

garage
3000

Pfäffikon 2021

KOMPLETTLÖSUNG IHRER ADMINISTRATION

Sehr geehrte Damen und Herren

Die Helbling Software bietet Ihnen mit dem Programm Garage 3000 eine Komplettlösung für Ihre Administration an. Mit unserem Programm sind all Ihre Probleme im administrativen Bereich gelöst. Ob Kundenverwaltung, Auftragsabwicklung, Fakturierung, Debitoren-/Kreditorenkontrolle und Buchhaltung, Lager- und Fahrzeugverwaltung, Finanzbuchhaltung, Zeit- und Aufwanderfassung, Terminverwaltung, e.t.c.

Mit unserem Schulungssystem, das auf jeden Kunden gezielt abgestimmt ist, nutzen Sie das System in kürzester Zeit. Wir bieten optimale Datensicherheit, flexible Nutzung der vorhandenen Daten was für künftige Investitionen erhebliche Vorteile bietet. Die Übernahme von bestehenden Kundendaten ist ebenfalls gewährleistet.

Mit dem Support- und Update-Abo stehen Ihnen angehende Verbesserungen und/oder gesetzliche Änderungen schnellstmöglich zur Verfügung. Eine Hotline unterstützt Sie jederzeit und steht Ihnen mit Auskünften zur Seite.

Sind Sie interessiert? Kontaktieren Sie uns auf die Ihnen bequemste Art. Wir melden uns schnellstmöglich und sind gerne bereit Ihnen unsere Komplettlösung zu demonstrieren.

Heinz Helbling

Geschäftsleitung